IBES Baugrundinstitut GmbH
Ingenieurgesellschaft für Geotechnik und Bauwesen

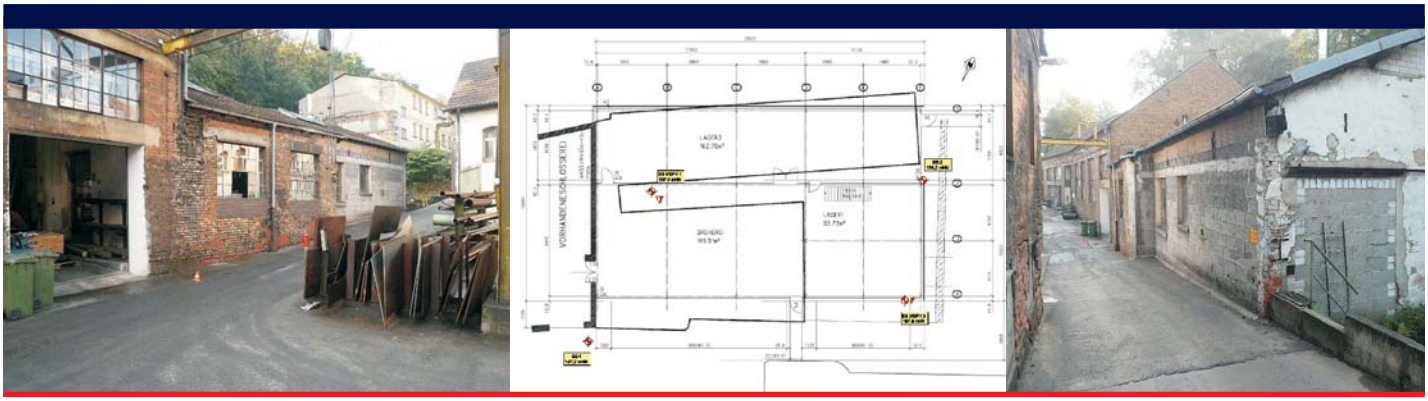

Gebäuderückbau Käfiggasse 10 in Alzey

Projekt:
Gebäuderückbau des Grundstückes Käfiggasse 10 (Volkerkino und Scheune Klippel)

Auftrag:
Schadstofferkundung und abfallrechtliche Bewertung der Rückbaumassen

Auftraggeber:
Stadtverwaltung Alzey

Laufzeit:
2011

Projektbeschreibung:
Die auf dem Grundstück Käfiggasse 10 in Alzey stehenden Gebäude, bestehend aus einem im rückwärtigen Grundstücksteil stehenden Scheunengebäude und dem direkt an der Käfiggasse stehenden Gebäudekomplex des ehemaligen Volkerkinos sollen für eine Neubebauung zurückgebaut werden. Bei diesem Rückbau fallen Baumaterialien/-stoffe verschiedenster Art an. Für den fachgerechten, gefahrlosen Abriss und die Entsorgung sind Angaben zum Belastungsgrad, dem Gefahrenpotential für Baustellenpersonal/Anwohner/Passanten und zum Entsorgungsweg/-ziel (Verwertung oder Beseitigung) erforderlich.
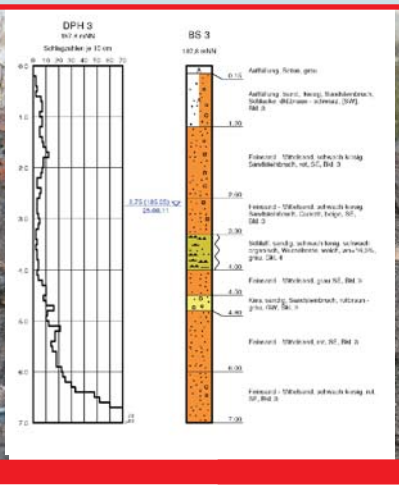
Leistungen:
- Erstellung eines Untersuchungskonzepts
- Kartierung der Schadstoffquellen
- Entnahme der Proben mit firmeneigenem Personal,
- chemoanalytischen Untersuchungen und Analysen
- Abfallrechtliche Bewertung
- Abfallentsorgungskonzept