IBES Baugrundinstitut GmbH
Ingenieurgesellschaft für Geotechnik und Bauwesen

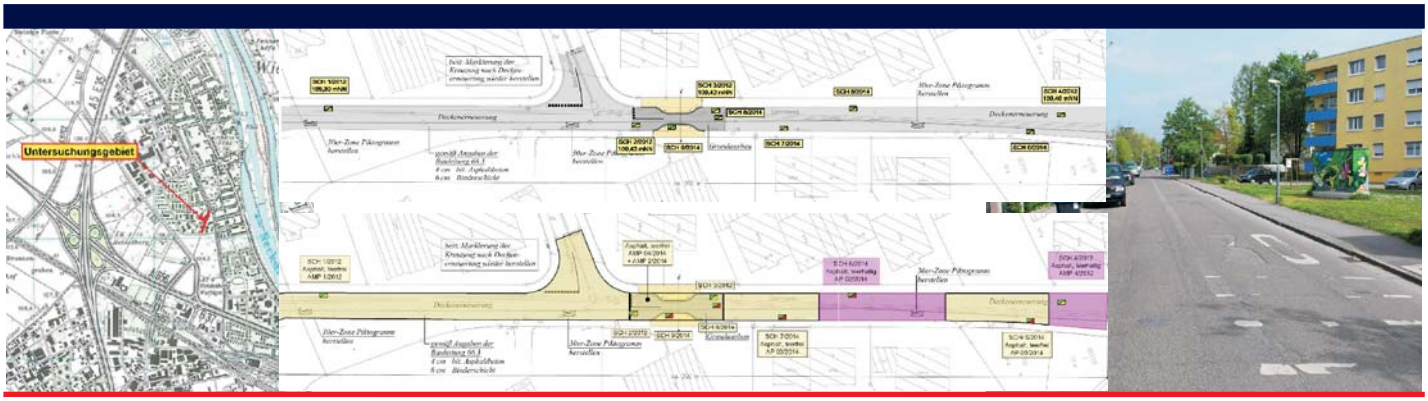

Kinderfreundliche Verkehrsplanung Dammweg HD

Projekt:
Kinderfreundlicher Ausbau des Dammwegs in Heidelberg

Auftrag:
Baugrunduntersuchungen und straßenbautechnisches Gutachtens
chemische Untersuchung und abfallrechtliche Bewertung

Auftraggeber:
Stadt Heidelberg

Laufzeit:
2012 - 2014

Projektbeschreibung:
Die Stadt Heidelberg plant im Zuge einer kinderfreundlichen Verkehrsplanung den Ausbau des Dammwegs in Heidelberg. Der Ausbaubereich befindet sich am südlichen Ortsrand des Stadtteils Wieblingen und reicht vom Sandwingert bis zur Adlerstraße. Beidseitig der Straße ist eine mehrgeschossige, aufgelöste Wohnbebauung vorhanden, die zurück gesetzt auf den Grundstücken liegt. Der Dammweg ist mit Asphalt befestigt. Die Ausbaulänge beträgt ca. 200 m. Davon wird nur ein 22 m langer Abschnitt nahe der Einmündung des Karolinger Wegs grundhaft erneuert. Im restlichen Fahrbahnbereich wird lediglich der Oberflächenbelag in einer Dicke von 10 cm erneuert.

Leistungen:
- Erstellung Baugrunderkundungskonzept
- Baugrunderkundungen mit firmeneigenem Personal
- Durchführung bodenmechanischer Laborversuche
- Beurteilung hydrogeologischer Verhältnisse
- Erstellung straßenbautechnisches Baugrundgutachten
- Umwelttechnische Untersuchungen
  - chemische Analysen
  - Abfallentsorgungskonzept
- Umwelttechnische Bauüberwachung

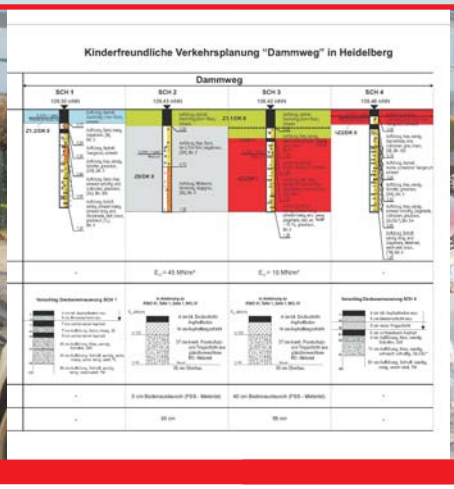

IBES Baugrundinstitut GmbH / Hauptsitz Neustadt / Fritz-Voigt-Straße 4 / 67433 Neustadt/Weinstraße / Telefon: 06321 4996-00 / www.ibes-gmbh.de